Tán Tụng Hồng Ân

Hải Linh

Xin dâng lời cảm tạ Hồng Ân Thiên

Chúa bao la. Xin dâng lời cảm

(bao la) **(bao la)**

mến hoà theo tiếng hát dâng lên

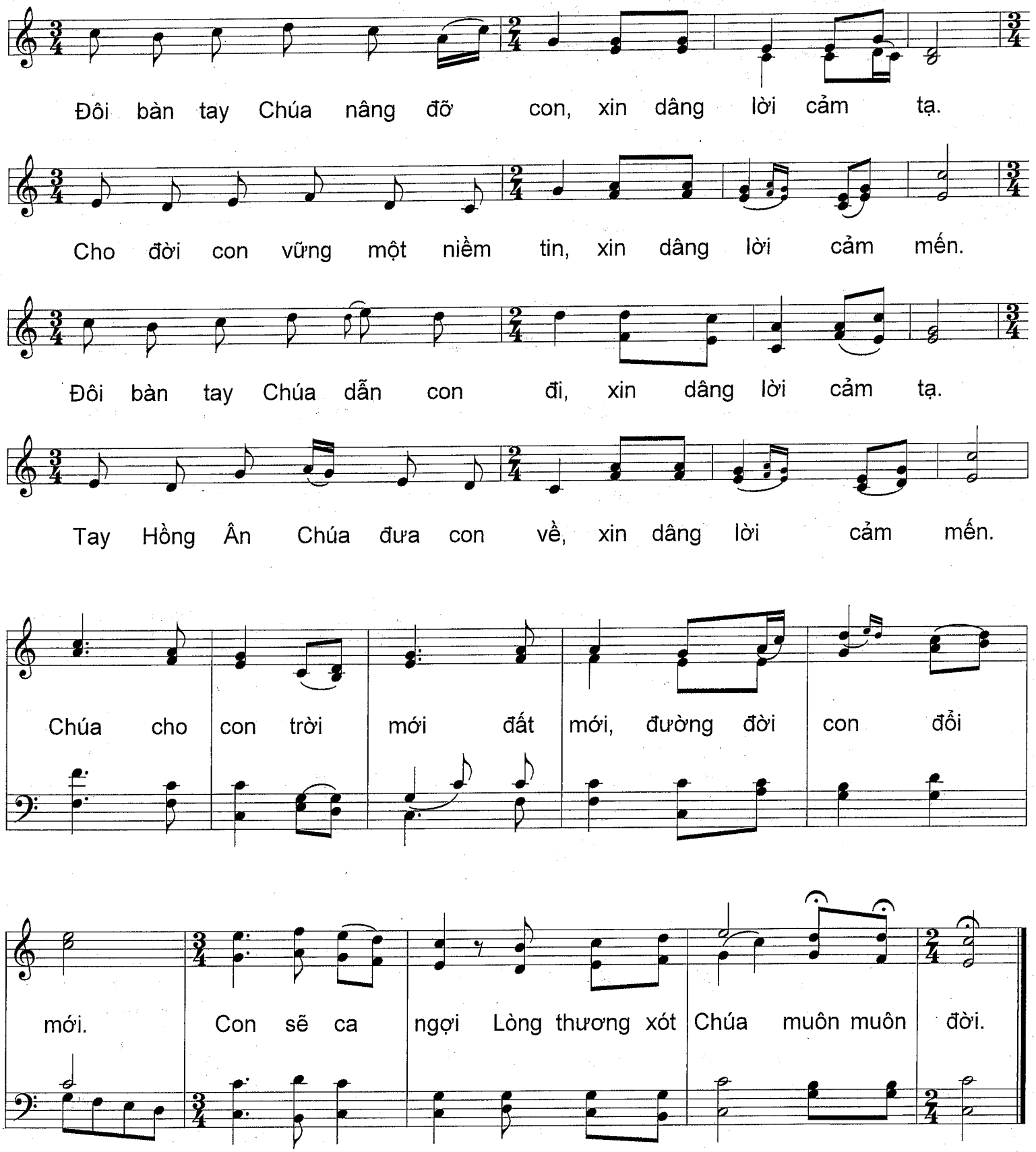
Đôi bàn tay Chúa nâng đỡ con, xin dâng lời cảm tạ.
Cho đời con vững một niềm tin, xin dâng lời cảm mến.
Đôi bàn tay Chúa dẫn con đi, xin dâng lời cảm tạ.
Tay Hồng Ân Chúa đưa con về, xin dâng lời cảm mến.
Chúa cho con trời mới đất mới, đường đời con đổi
mới. Con sẽ ca ngợi Lòng thương xót Chúa muôn muôn đời.

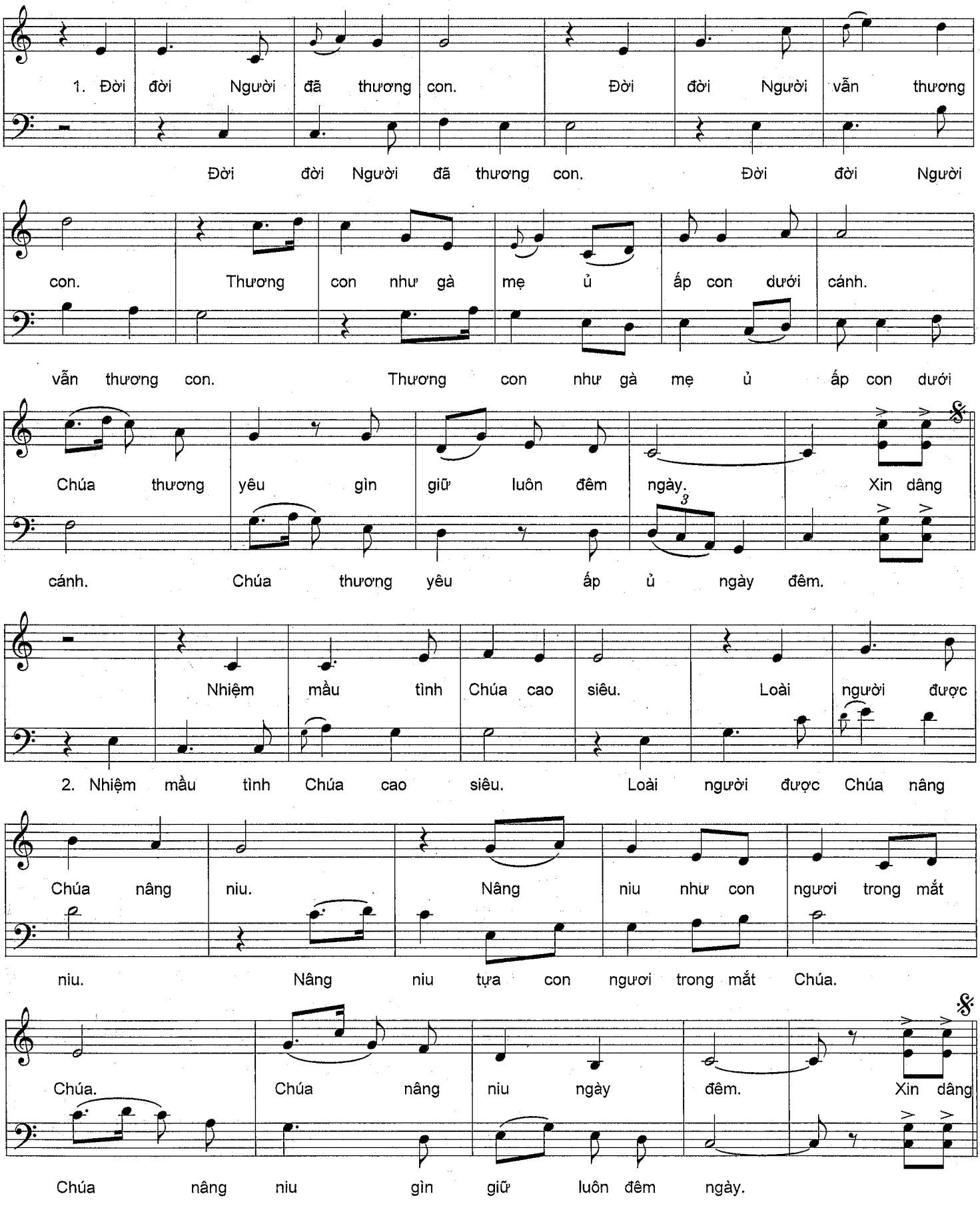
1. Đời đời Người đã thương con. Đời đời Người vẫn thương
Đời đời Người đã thương con. Đời đời Người
con. Thương con như gà mẹ ủ ấp con dưới cánh.
vẫn thương con. Thương con như gà mẹ ủ ấp con dưới
Chúa thương yêu gìn giữ luôn đêm ngày. Xin dâng
cánh. Chúa thương yêu ấp ủ ngày đêm.
Nhiệm mầu tình Chúa cao siêu. Loài người được
2. Nhiệm mầu tình Chúa cao siêu. Loài người được Chúa nâng
Chúa nâng niu. Nâng niu như con ngươi trong mắt
niu. Nâng niu tựa con ngươi trong mắt Chúa.
Chúa. Chúa nâng niu ngày đêm. Xin dâng
Chúa nâng niu gìn giữ luôn đêm ngày.