Đẹp Thay

912

Lm. Mi Trầm

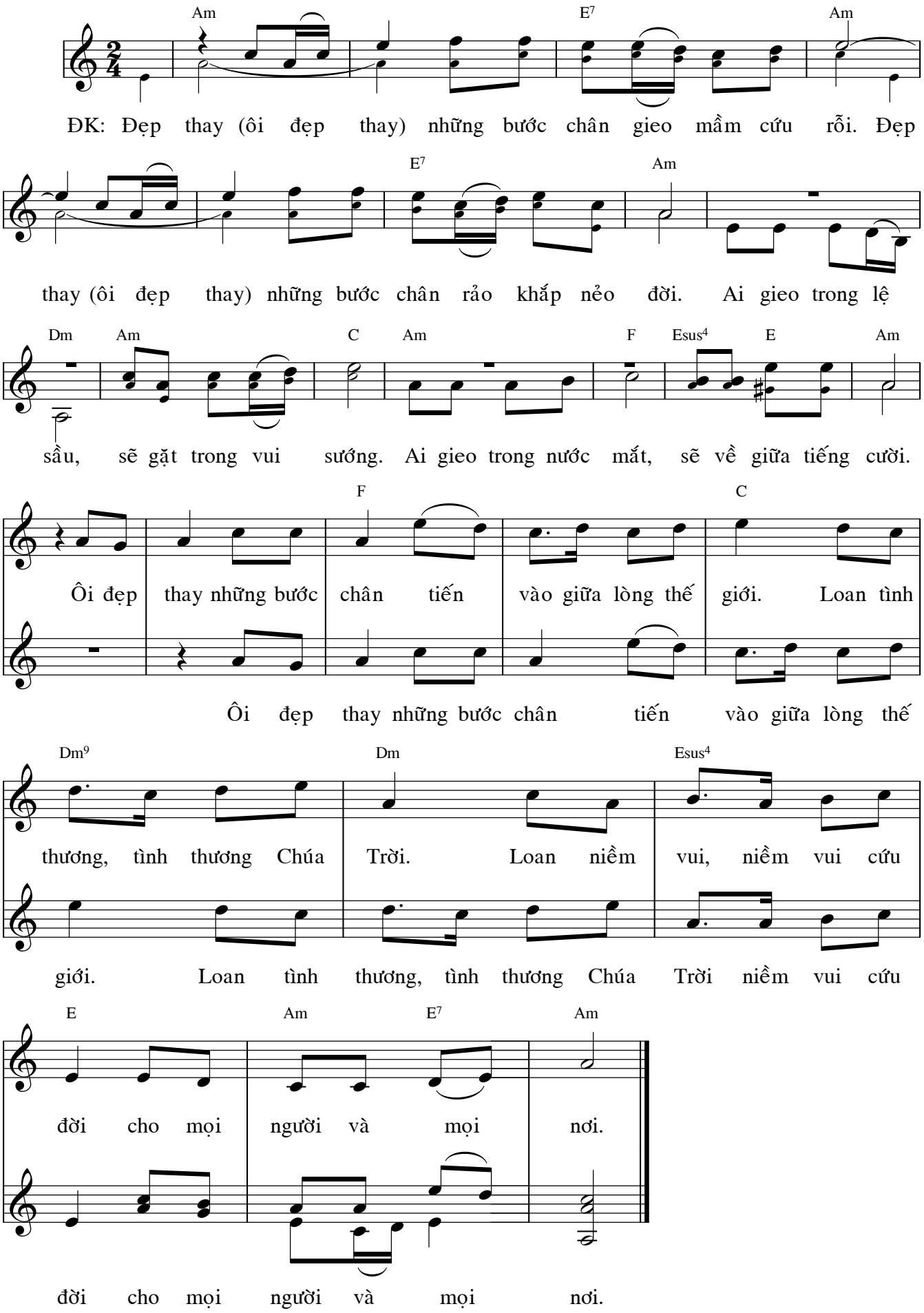

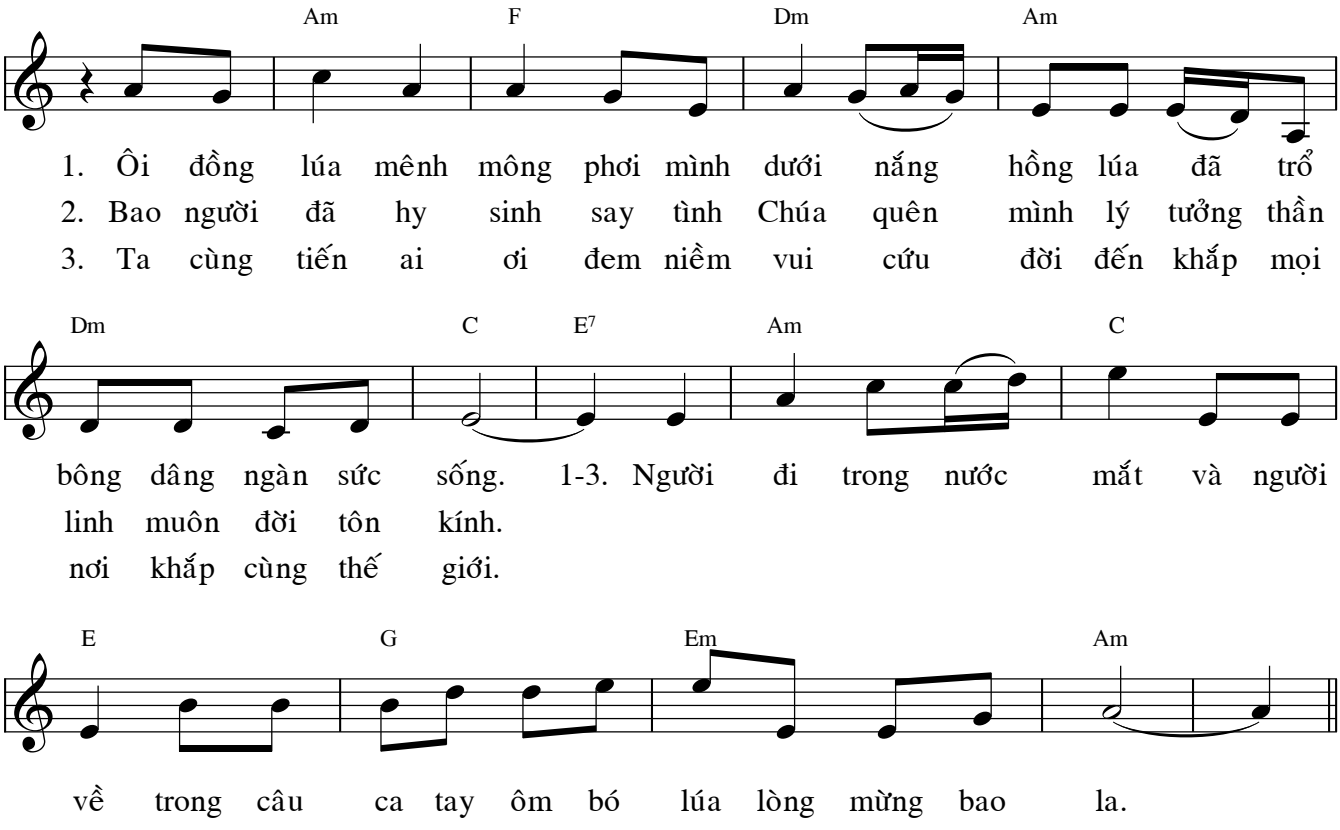
Am F Dm Am
1. Ôi đồng lúa mênh mông phơi mình dưới nắng hồng lúa đã trổ
2. Bao người đã hy sinh say tình Chúa quên mình lý tưởng thần
3. Ta cùng tiến ai ơi đem niềm vui cứu đời đến khắp mọi
Dm C E7 Am C
bông dâng ngàn sức sống. 1-3. Người đi trong nước mắt và người
linh muôn đời tôn kính.
nơi khắp cùng thế giới.
E G Em Am
về trong câu ca tay ôm bó lúa lòng mừng bao la.