Các Thánh Tử Đạo Việt Nam

Lm. Từ Duyên

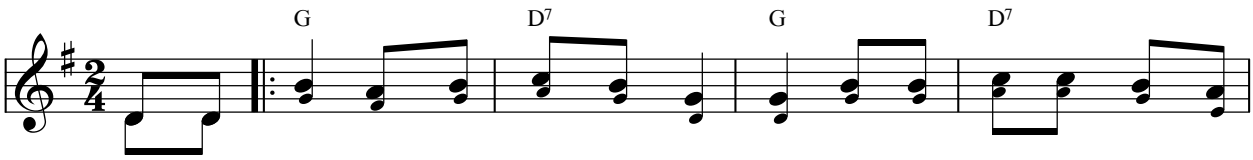

ĐK: Ngành vạn tuế cùng bao tiếng nhạc trầm hùng xin dâng kính các Thánh Tử
con cùng chung tiếng ca hợp mừng xin dâng kính các Thánh Tử

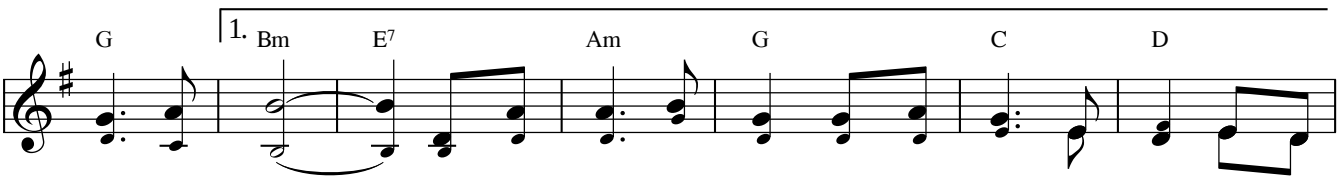

Đạo Việt Nam. Dù gươm đao pháp trường hay những khi gông cùm vẫn hiên
Đạo Việt ...

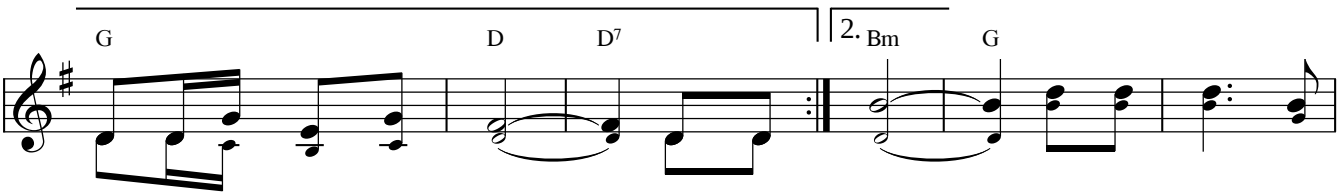

ngang là con rồng cháu tiên. Này đoàn ... Nam. Bao đau thương coi

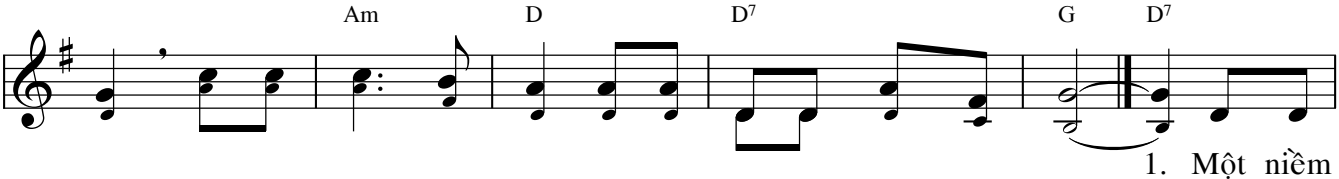

thường luôn hy sinh quên mình lấy máu đào làm chứng niềm tin.

1. Một niềm
2. Một niềm
3. Vì niềm

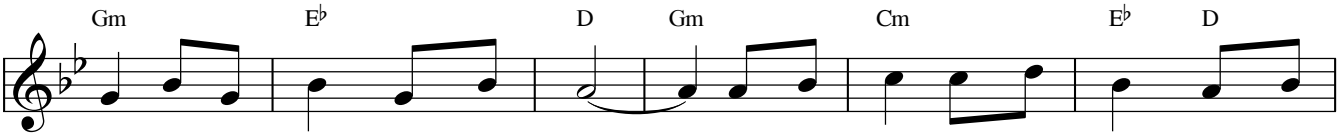

tin đã làm chứng bằng máu xương. Một tình yêu đã chứng minh nơi pháp
tin đã tận hiến vì Chúa thôi. Một tình yêu đã hiến thân vì Nước
tin đã liều chết chẳng tiếc chi. Vì tình yêu đã chứng minh bằng máu

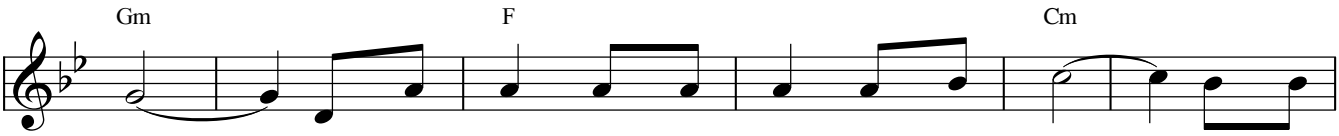

trường. Lòng trung kiên trọn một đời niềm tin ấy. Bao gian
Trời. Lòng tin yêu trọn một đời hằng trung tín. Xin dâng
đào. Hằng hiên ngang luôn tuyên xưng một Thiên Chúa. Xin trao

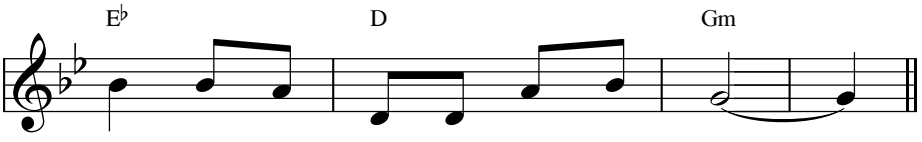

nguy vẫn giữ một tình yêu đắm say.
lên xác thân này làm lễ hiến dâng.
dâng xác thân này ở nơi Chúa Trời.

Lễ Cung Hiến Đền Thờ Latêranô

Tv. 45: 2-3. 5-6. 8-9

Hoàng Tiếp

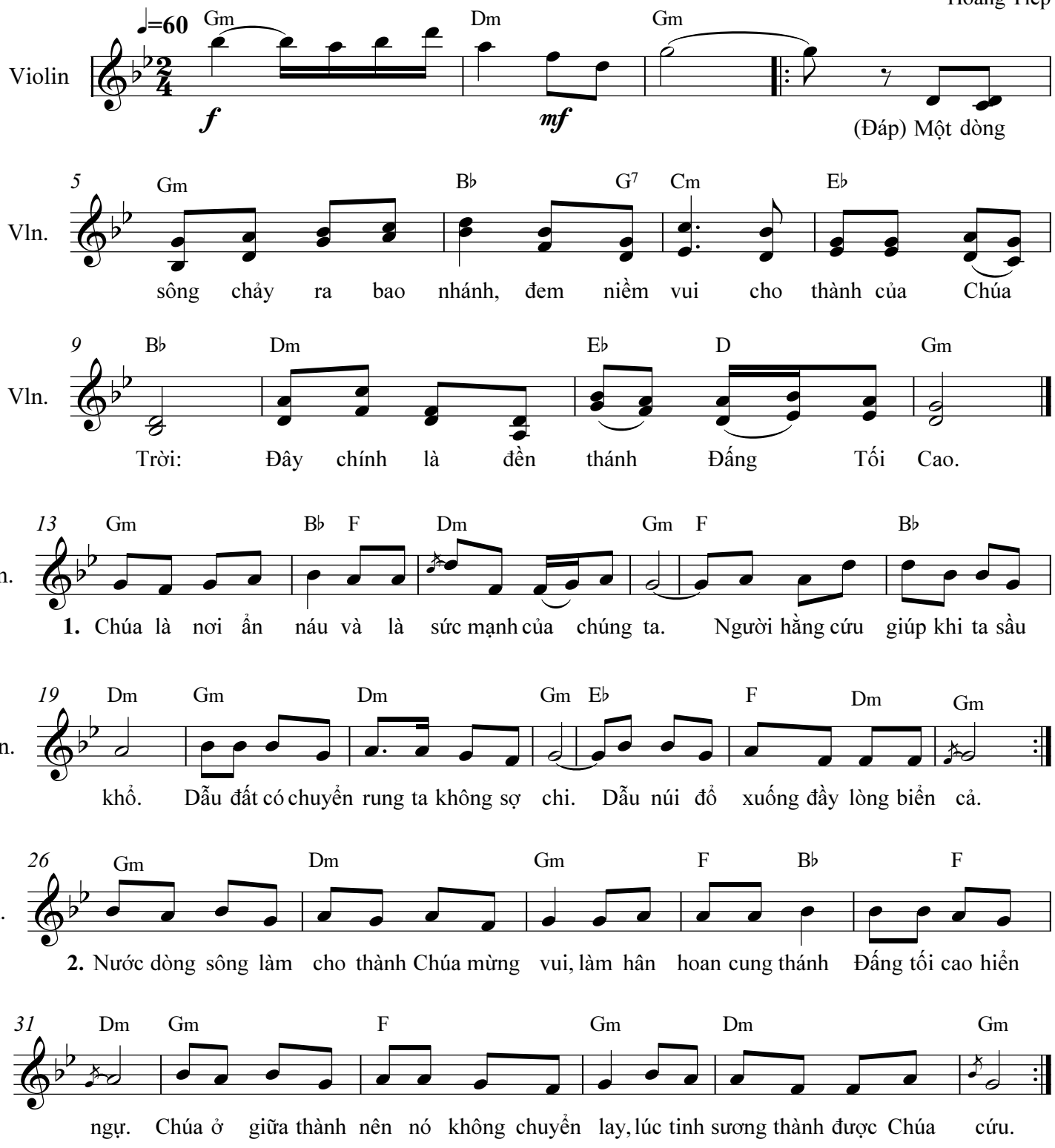

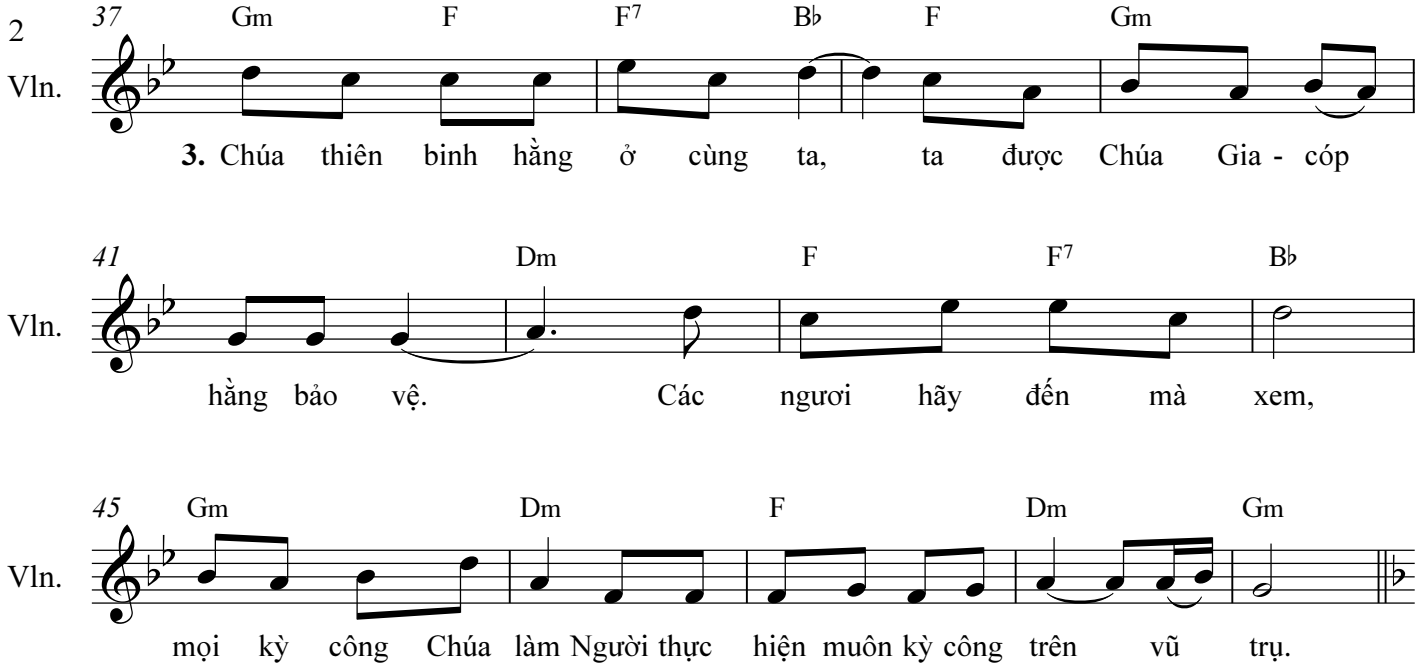
2
37
Gm F F7 B♭ F Gm
Vln.
3. Chúa thiên binh hằng ở cùng ta, ta được Chúa Gia - cóp
41
Dm F F7 B♭
Vln.
hằng bảo vệ. Các ngươi hãy đến mà xem,
45
Gm Dm F Dm Gm
Vln.
mọi kỳ công Chúa làm Người thực hiện muôn kỳ công trên vũ trụ.

ALLELUIA

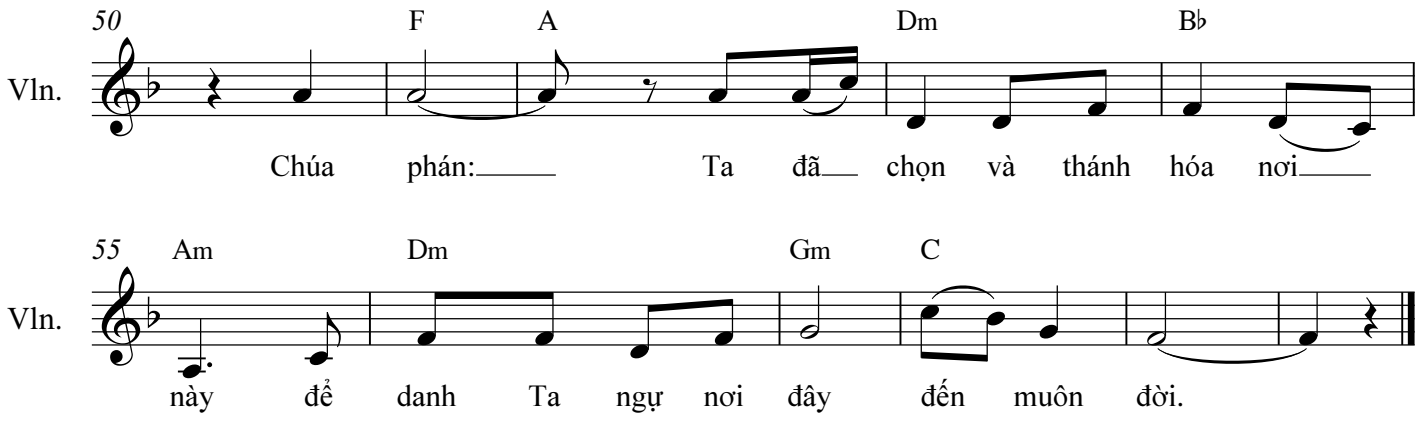
50
F A Dm B♭
Vln.
Chúa phán: Ta đã chọn và thánh hóa nơi
55
Am Dm Gm C
Vln.
này để danh Ta ngự nơi đây đến muôn đời.

Lễ Vật Hy Sinh

♩ = 63

Tha thiết

18.10.2011

Nhạc & Lời
Đinh Công Huỳnh

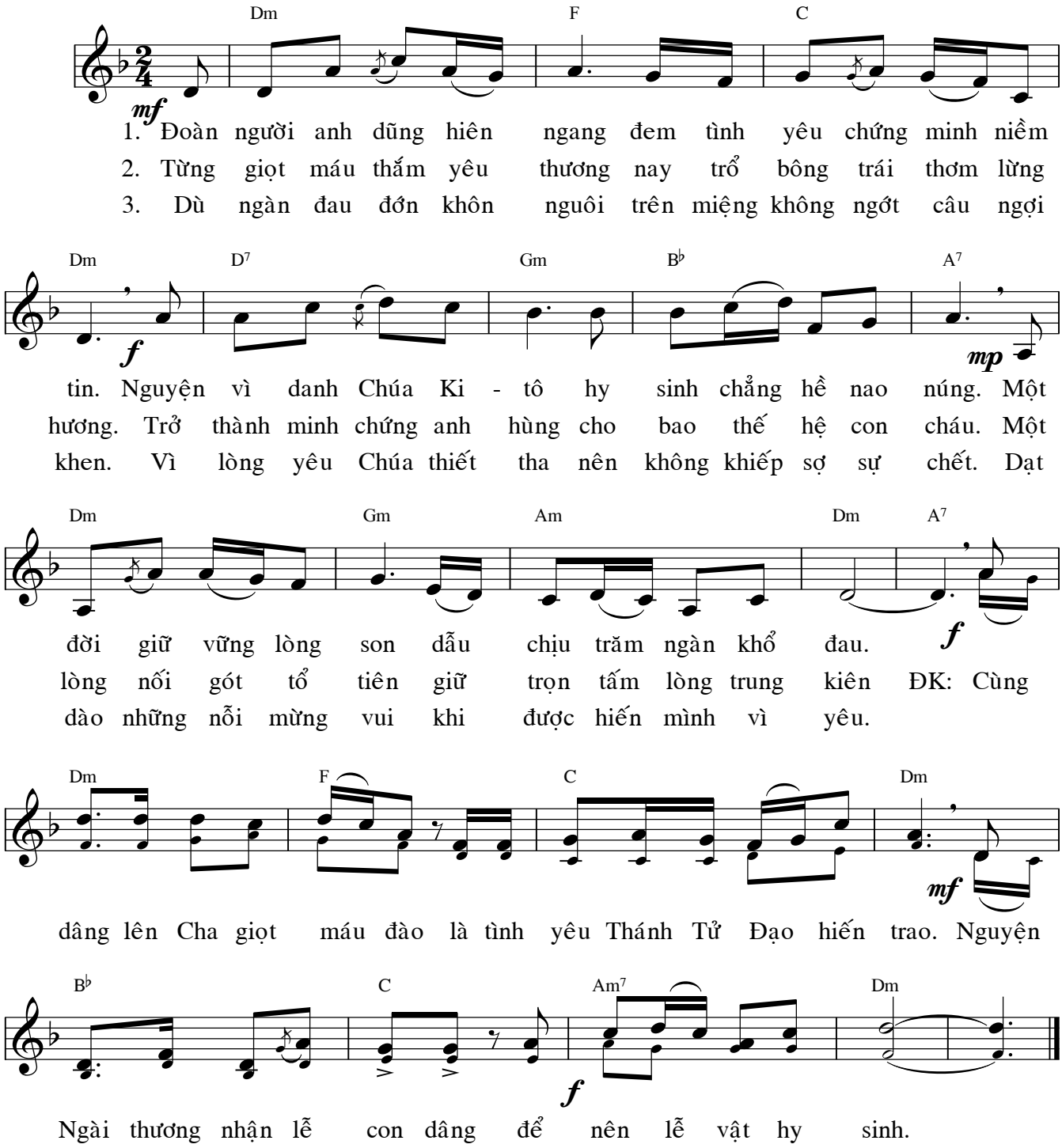

Tán Tụng Hồng Ân

Hải Linh

Xin dâng lời cảm tạ Hồng Ân Thiên

Chúa bao la. Xin dâng lời cảm

(bao la) **(bao la)**

mến hoà theo tiếng hát dâng lên

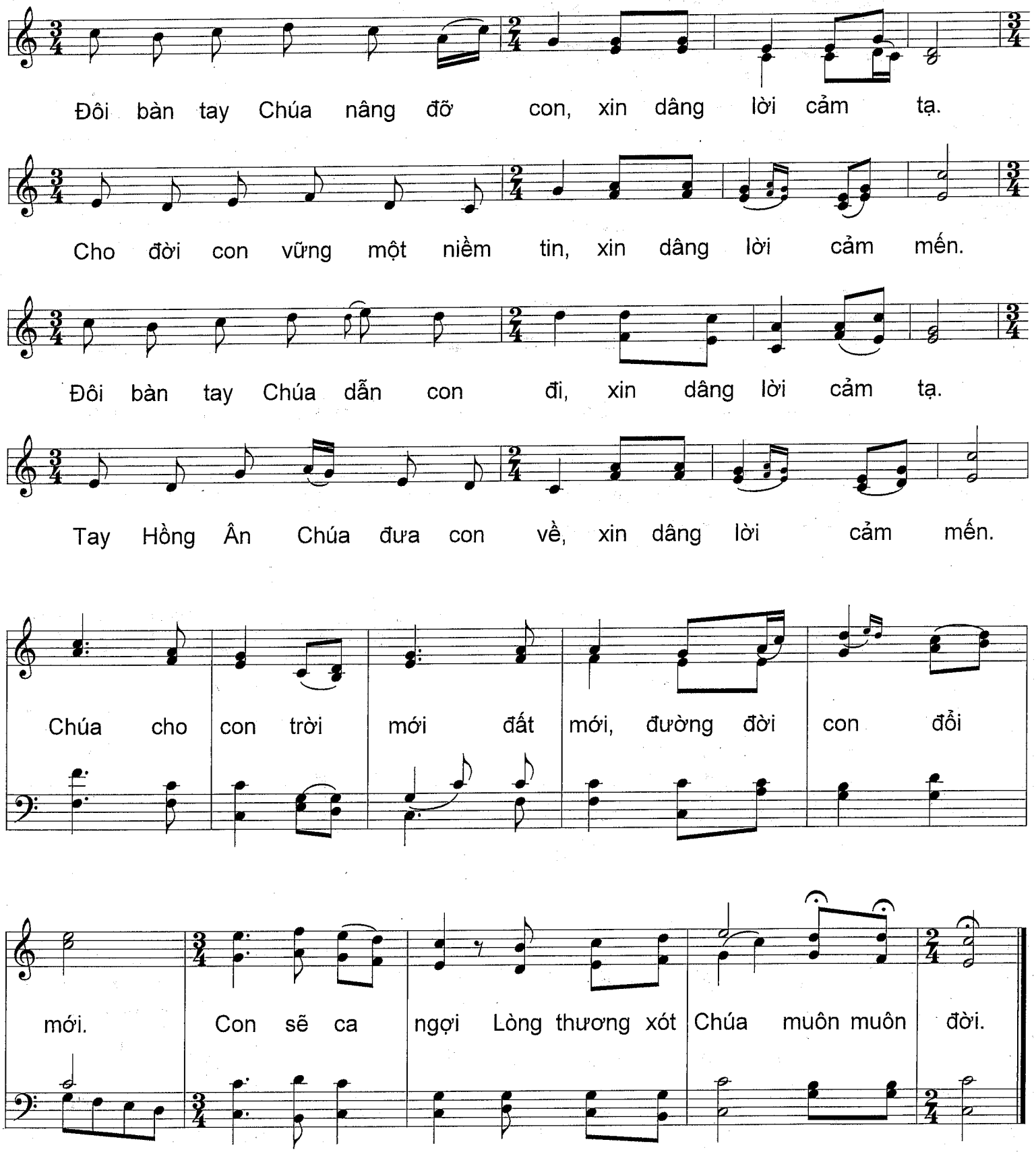
Đôi bàn tay Chúa nâng đỡ con, xin dâng lời cảm tạ.
Cho đời con vững một niềm tin, xin dâng lời cảm mến.
Đôi bàn tay Chúa dẫn con đi, xin dâng lời cảm tạ.
Tay Hồng Ân Chúa đưa con về, xin dâng lời cảm mến.
Chúa cho con trời mới đất mới, đường đời con đổi
mới. Con sẽ ca ngợi Lòng thương xót Chúa muôn muôn đời.

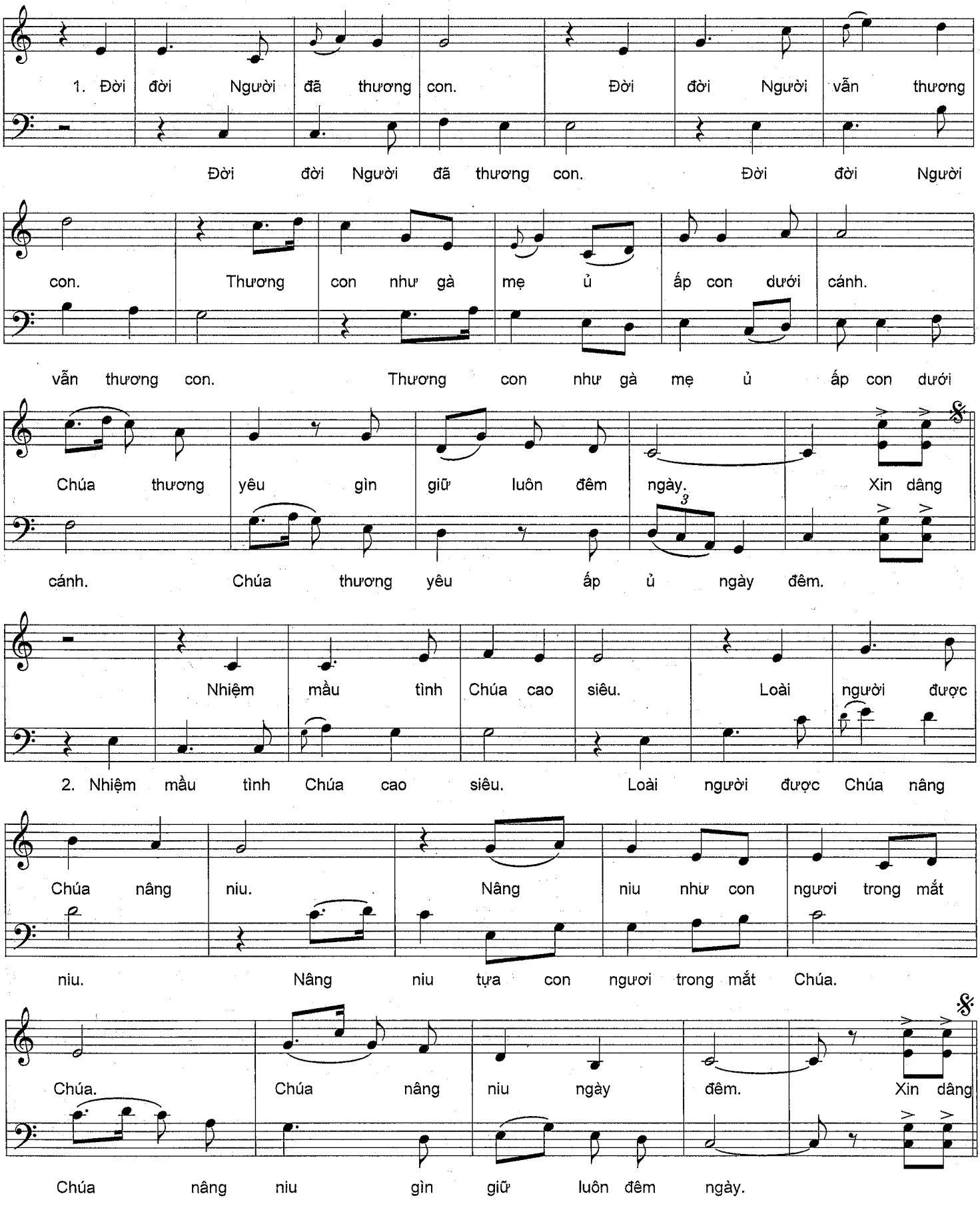
1. Đời đời Người đã thương con. Đời đời Người vẫn thương
Đời đời Người đã thương con. Đời đời Người
con. Thương con như gà mẹ ủ ấp con dưới cánh.
vẫn thương con. Thương con như gà mẹ ủ ấp con dưới
Chúa thương yêu gìn giữ luôn đêm ngày. Xin dâng
cánh. Chúa thương yêu ấp ủ ngày đêm.
Nhiệm mầu tình Chúa cao siêu. Loài người được
2. Nhiệm mầu tình Chúa cao siêu. Loài người được Chúa nâng
Chúa nâng niu. Nâng niu như con ngươi trong mắt
niu. Nâng niu tựa con ngươi trong mắt Chúa.
Chúa. Chúa nâng niu ngày đêm. Xin dâng
Chúa nâng niu gìn giữ luôn đêm ngày.

Đẹp Thay

912

Lm. Mi Trầm

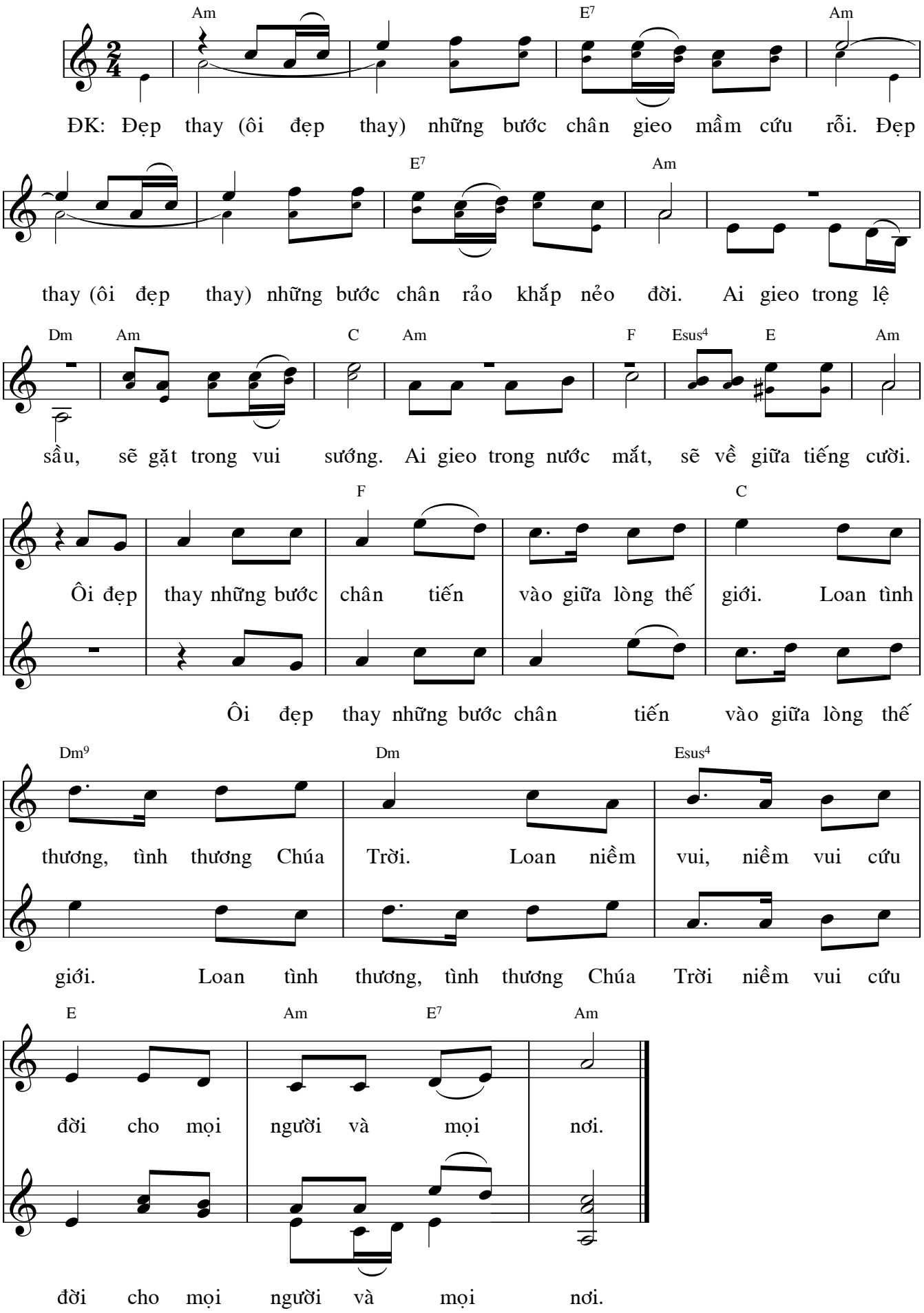

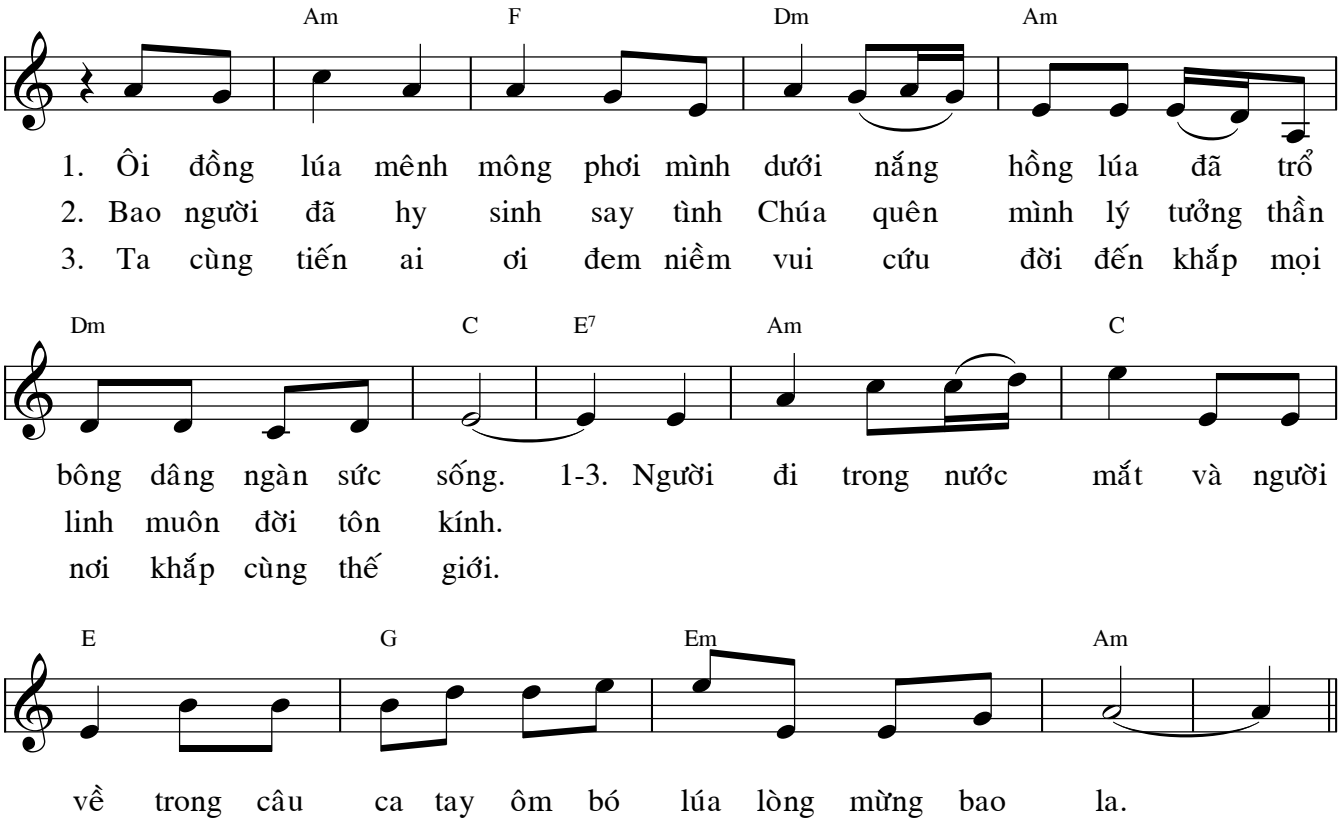
Am F Dm Am
1. Ôi đồng lúa mênh mông phơi mình dưới nắng hồng lúa đã trổ
2. Bao người đã hy sinh say tình Chúa quên mình lý tưởng thần
3. Ta cùng tiến ai ơi đem niềm vui cứu đời đến khắp mọi
Dm C E7 Am C
bông dâng ngàn sức sống. 1-3. Người đi trong nước mắt và người
linh muôn đời tôn kính.
nơi khắp cùng thế giới.
E G Em Am
về trong câu ca tay ôm bó lúa lòng mừng bao la.